

ORGANIGRAMMA A.S. 2018/2019

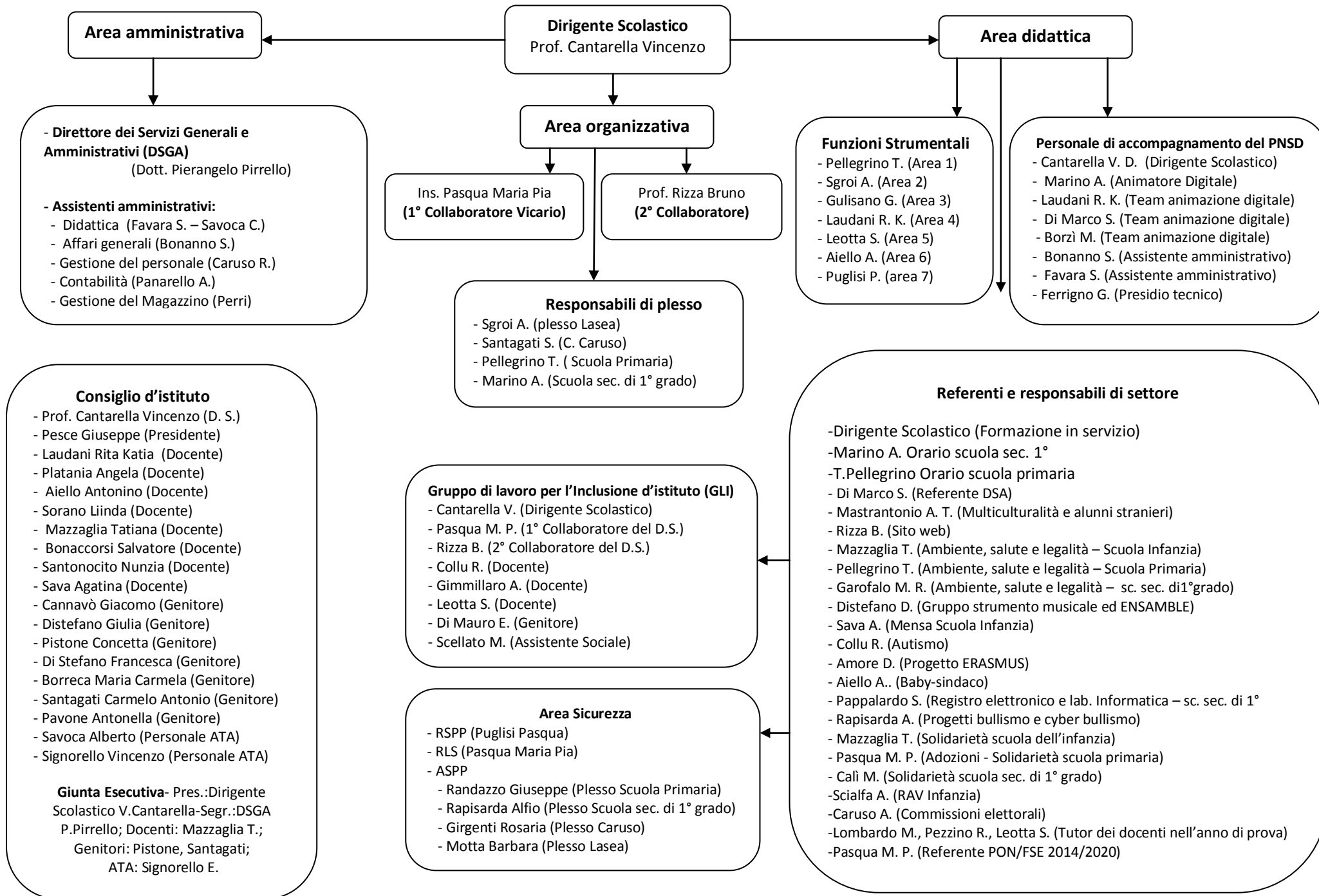

Area amministrativa

- Direttore dei Servizi Generali e Amministrativi (DSGA)
(Dott. Pierangelo Pirrello)

- Assistenti amministrativi:**
- Didattica (Favara S. – Savoca C.)
 - Affari generali (Bonanno S.)
 - Gestione del personale (Caruso R.)
 - Contabilità (Panarello A.)
 - Gestione del Magazzino (Perri)

Consiglio d'istituto

- Prof. Cantarella Vincenzo (D. S.)
- Pesce Giuseppe (Presidente)
- Laudani Rita Katia (Docente)
- Platania Angela (Docente)
- Aiello Antonino (Docente)
- Sorano Liinda (Docente)
- Mazzaglia Tatiana (Docente)
- Bonaccorsi Salvatore (Docente)
- Santonocito Nunzia (Docente)
- Sava Agatina (Docente)
- Cannavò Giacomo (Genitore)
- Distefano Giulia (Genitore)
- Pistone Concetta (Genitore)
- Di Stefano Francesca (Genitore)
- Borreca Maria Carmela (Genitore)
- Santagati Carmelo Antonio (Genitore)
- Pavone Antonella (Genitore)
- Savoca Alberto (Personale ATA)
- Signorello Vincenzo (Personale ATA)

Giunta Esecutiva- Pres.:Dirigente Scolastico V.Cantarella-Segr.:DSGA P.Pirrello; Docenti: Mazzaglia T.; Genitori: Pistone, Santagati; ATA: Signorello E.

Dirigente Scolastico
Prof. Cantarella Vincenzo

Area organizzativa

Ins. Pasqua Maria Pia
(1° Collaboratore Vicario)

Prof. Rizza Bruno
(2° Collaboratore)

Responsabili di plesso

- Sgroi A. (plesso Lasea)
- Santagati S. (C. Caruso)
- Pellegrino T. (Scuola Primaria)
- Marino A. (Scuola sec. di 1° grado)

Gruppo di lavoro per l'Inclusione d'istituto (GLI)

- Cantarella V. (Dirigente Scolastico)
- Pasqua M. P. (1° Collaboratore del D.S.)
- Rizza B. (2° Collaboratore del D.S.)
- Collu R. (Docente)
- Gimigliaro A. (Docente)
- Leotta S. (Docente)
- Di Mauro E. (Genitore)
- Scellato M. (Assistente Sociale)

Area Sicurezza

- RSPP (Puglisi Pasqua)
- RLS (Pasqua Maria Pia)
- ASPP
- Randazzo Giuseppe (Plesso Scuola Primaria)
- Rapisarda Alfio (Plesso Scuola sec. di 1° grado)
- Girgenti Rosaria (Plesso Caruso)
- Motta Barbara (Plesso Lasea)

Area didattica

Funzioni Strumentali

- Pellegrino T. (Area 1)
- Sgroi A. (Area 2)
- Gulisano G. (Area 3)
- Laudani R. K. (Area 4)
- Leotta S. (Area 5)
- Aiello A. (Area 6)
- Puglisi P. (area 7)

Personale di accompagnamento del PNSD

- Cantarella V. D. (Dirigente Scolastico)
- Marino A. (Animatore Digitale)
- Laudani R. K. (Team animazione digitale)
- Di Marco S. (Team animazione digitale)
- Borzi M. (Team animazione digitale)
- Bonanno S. (Assistente amministrativo)
- Favara S. (Assistente amministrativo)
- Ferrigno G. (Presidio tecnico)

Referenti e responsabili di settore

- Dirigente Scolastico (Formazione in servizio)
- Marino A. Orario scuola sec. 1°
- T.Pellegrino Orario scuola primaria
- Di Marco S. (Referente DSA)
- Mastrantonio A. T. (Multiculturalità e alunni stranieri)
- Rizza B. (Sito web)
- Mazzaglia T. (Ambiente, salute e legalità – Scuola Infanzia)
- Pellegrino T. (Ambiente, salute e legalità – Scuola Primaria)
- Garofalo M. R. (Ambiente, salute e legalità – sc. sec. di 1° grado)
- Distefano D. (Gruppo strumento musicale ed ENSAMBLE)
- Sava A. (Mensa Scuola Infanzia)
- Collu R. (Autismo)
- Amore D. (Progetto ERASMUS)
- Aiello A.. (Baby-sindaco)
- Pappalardo S. (Registro elettronico e lab. Informatica – sc. sec. di 1°)
- Rapisarda A. (Progetti bullismo e cyber bullismo)
- Mazzaglia T. (Solidarietà scuola dell'infanzia)
- Pasqua M. P. (Adozioni - Solidarietà scuola primaria)
- Cali M. (Solidarietà scuola sec. di 1° grado)
- Scialfa A. (RAV Infanzia)
- Caruso A. (Commissioni elettorali)
- Lombardo M., Pezzino R., Leotta S. (Tutor dei docenti nell'anno di prova)
- Pasqua M. P. (Referente PON/FSE 2014/2020)